

Bestandsaufnahme im Rahmen der Richtlinie zur Förderung des Aufbaus von Hochgeschwindigkeitsnetzen im Freistaat Bayern (Breitbandrichtlinie – BbR).

31.05.2016 | Rotkreuzstraße 2, 87488 Betzigau

Bestandsaufnahme

im Rahmen der Richtlinie zur Förderung des Aufbaus von Hochgeschwindigkeitsnetzen im Freistaat Bayern (Breitbandrichtlinie – BbR) vom 09.07.2014.

1. Die Gemeinde Betzigau hat ein vorläufiges Erschließungsgebiet, bestehend aus zwei Teilbereichen, festgelegt.
2. In der Kommune erfolgt derzeit ein Ausbau der Breitbandversorgung gemäß eines Förderbescheids der Regierung von Schwaben
3. Die derzeitige Ist-Versorgung **unter Hinzunahme der derzeit im Ausbau befindlichen Gebiete und des angekündigten Eigenausbaus eines Betreibers im ersten Verfahren** vor der erneuten Markterkundung ist in folgender Tabelle und Karte dargestellt:

Tabelle der Ist-Versorgung: Stand vor der Markterkundung									
Download [Mbit/s]	<=15 Mbit/s Down / 1 Mbit/s Up			16 Mbit/s Down / 1 Mbit/s Up			>= 30 Mbit/s Down / 2 Mbit/s Up		
	ja	nein	z.T.	ja	nein	z.T.	ja	nein	z.T.
Bernholz, Auf'm Berg, Schwarzenbühl, Heinzberg Winkel, Mühlstatt, Waltris, Motzen, Schweikart	x				x			x	
Dodels	x				x			x	

In untenstehender Karte sind die blau unterlegten Bereiche die derzeit im Ausbau befindlichen Gebiete

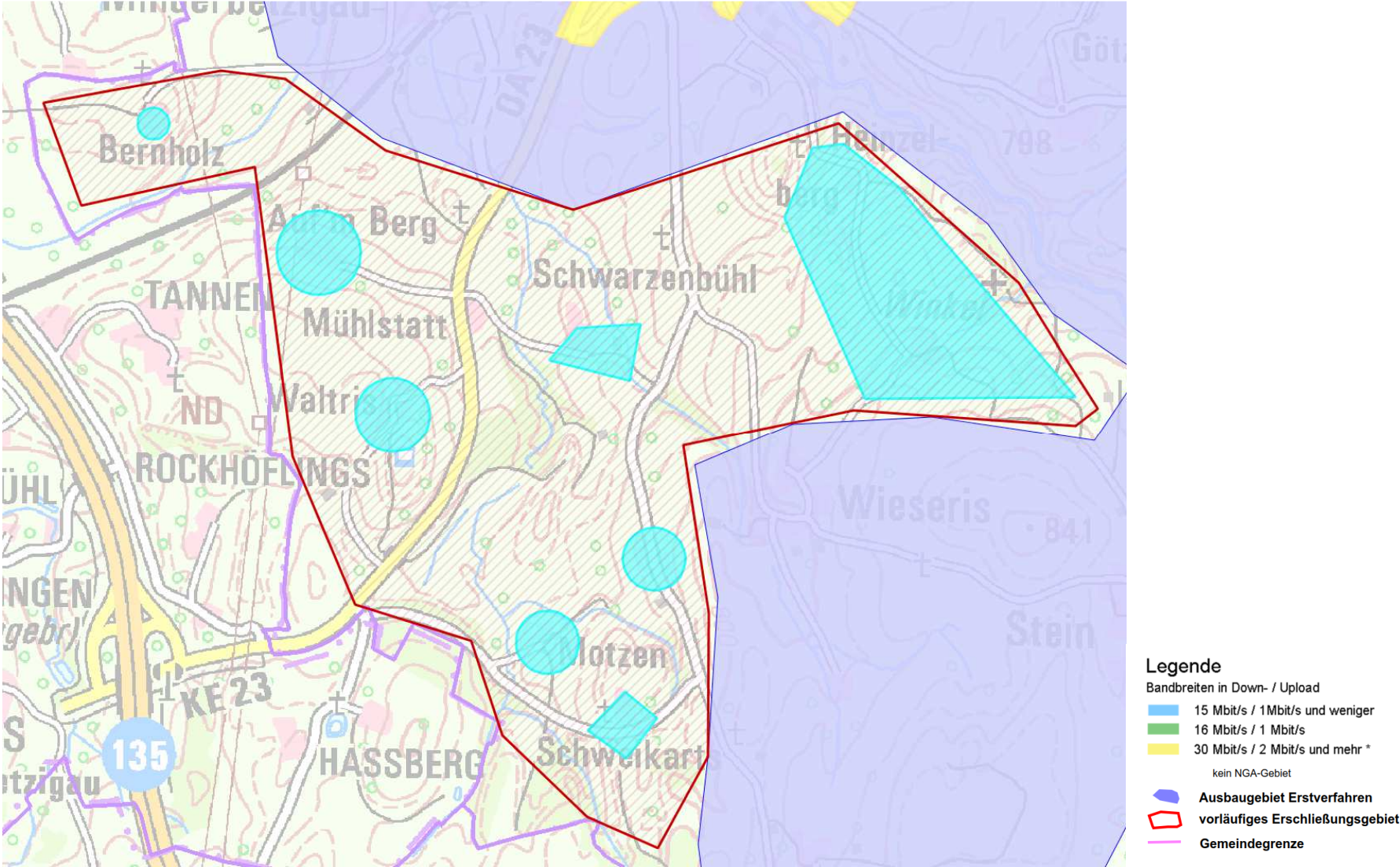

Teilbereich I

Bestandsaufnahme im Rahmen der Richtlinie zur Förderung des Aufbaus von Hochgeschwindigkeitsnetzen im Freistaat Bayern (Breitbandrichtlinie – BbR).

31.05.2016 | Rotkreuzstraße 2, 87488 Betzigau

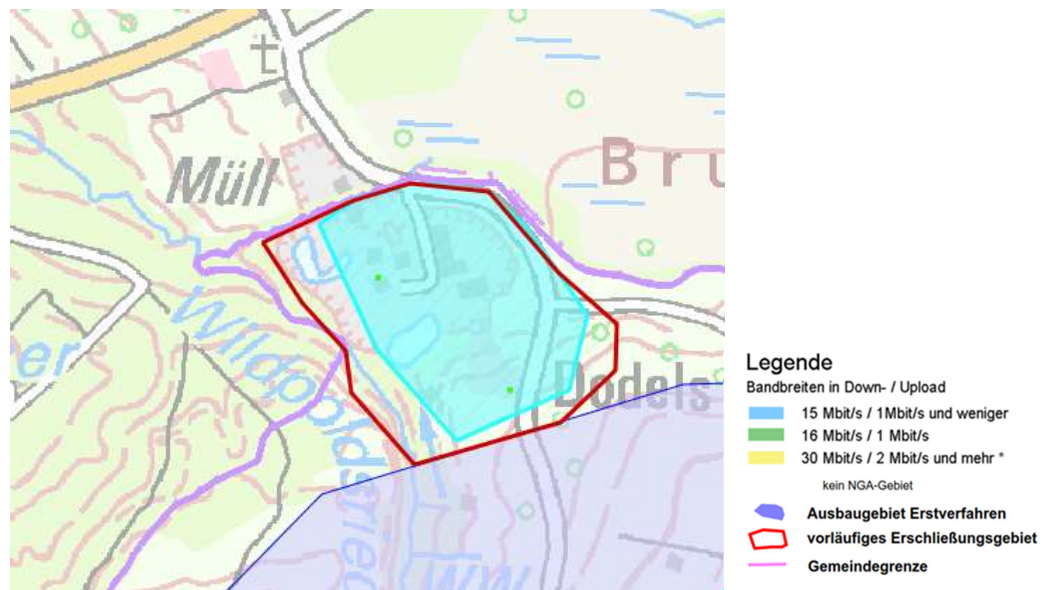

Teilbereich II

Quelle: Corwese GmbH